

“Più l'individuo è capito e accettato profondamente, più tende a lasciar cadere le false facciate con cui ha affrontato la vita e più si muove in una direzione positiva di miglioramento”.
Carl Rogers

LA CONSULENZA FAMILIARE

La Consulenza Familiare si connota come uno spazio e un tempo di ascolto del disagio e attraverso l' accoglienza dei vissuti emotivi sollecita il potere rigenerativo della persona, della coppia e della famiglia a reagire agli eventi stressanti mediante la scoperta di nuove risorse che consentono di rispondere adeguatamente e trovare nuovi e più funzionali equilibri. Il Consulente della Coppia e della Famiglia è il professionista socio educativo che:

- a) attua percorsi centrati su atteggiamenti e tecniche di accoglienza, ascolto e auto ascolto che valorizzano la persona nella totalità delle sue componenti;
- b) si avvale di metodologie specifiche che agevolano i singoli, la coppia e il nucleo familiare nelle dinamiche relazionali a mobilitare le risorse interne ed esterne per le soluzioni possibili;
- c) si integra, ove occorra, con altri specialisti;
- d) agisce nel rispetto delle convinzioni etiche delle persone e favorisce in esse la maturazione che le renda capaci di scelte autonome e responsabili;
- e) è tenuto al segreto professionale.

A tal fine, l'Associazione, quale Centro di formazione alla Consulenza Familiare, attua programmi conformi agli standard formativi adottati dall'A.I.C.C.eF. Associazione Italiana Consulenti Coniugali e Familiari.

Siamo qui



Si riceve per appuntamento

Via Nicola Rocco 19 - 80141 Napoli

Per informazioni e appuntamenti

Tel 081 19177911

329 6940300

e-mail: spazio-famiglia@libero.it



Spazio Famiglia "Nina Moscati" APS
Centro di Consultazione e Scuola
di Formazione per Consulenti della
Coppia e della Famiglia

Spazio Famiglia Nina Moscati

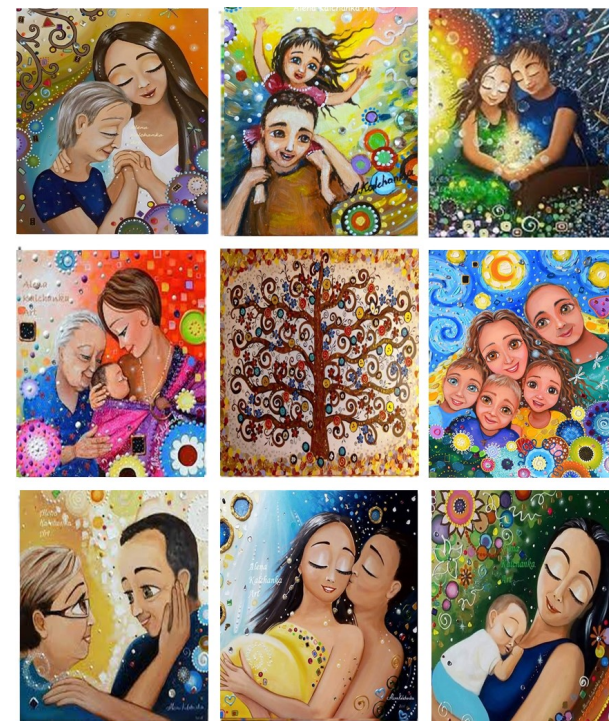

**Spazio Famiglia
Nina Moscati**

Via Nicola Rocco 19
80141 Napoli

Tel 081 19177911 - 329 6940300

e-mail: spazio-famiglia@libero.it

L'ASSOCIAZIONE

SPAZIO FAMIGLIA - NINA MOSCATI

Storia e finalità

L'Associazione Spazio Famiglia "Nina Moscati", fondata nel giugno 2014, si ispira all'esempio di Nina Moscati, sorella di Giuseppe, il Medico Santo, la quale dedicò la sua vita all'accoglienza dell'altro e fu sempre disponibile a dare supporto a quanti vivevano un disagio di qualsiasi natura. Come afferma il fratello Eugenio: *"per complice nel fare il bene al prossimo (egli) aveva la nostra sorella Nina"*. *"Ella condivise con il fratello Giuseppe l'ideale evangelico della carità e ne fu compagna fedele e comprensiva (...) Figura angelica di donna, anima veramente straordinaria"*. (cit. A. Marranzini, *Nina Moscati sorella del Medico Santo*, Ed. ADP).

L'Associazione ha tra le sue principali finalità la promozione della persona intesa come valore assoluto in accordo con la visione evangelica, nella sua unità e nella dinamica delle sue relazioni sociali, familiari e di coppia. A tal fine l'Associazione si propone come servizio socio-educativo volto al sostegno, alla formazione e all'orientamento del singolo, della coppia e del gruppo familiare. Essa intende, inoltre, rivolgersi a tutti nel rispetto della dignità, della libertà e delle convinzioni di ciascuno.

La competenza e l'ispirazione cristiana sono i valori che guidano il lavoro dei professionisti che in essa vi operano .

ATTIVITÀ

L'ispirazione cristiana si esprime anche nell'accoglienza e nell'accompagnamento della persona affinché maturi scelte libere e responsabili.

Presso l'Associazione Spazio Famiglia "Nina Moscati" ha, infatti, sede un Consultorio Familiare UCIPEM, costituito da un'équipe multidisciplinare di professionisti, alcuni dei quali sono qui con noi questa sera, composta in maggioranza da Consulenti Familiari

Pertanto il Centro si prefigge:

- di offrire supporto specialistico di tipo socio-educativo, psicologico, medico, giuridico e spirituale onde favorire la crescita, l'armonia e il benessere psico-fisico dell'individuo, anche in considerazione dell'ampia gamma di relazioni che quest'ultimo tesse nell'ambito dei propri sistemi di appartenenza;
- di promuovere corsi di formazione per operatori e professionisti della relazione di aiuto, nonché attività di progettazione e aggiornamento professionale rivolte ad operatori che, a titolo volontario e non, prestino servizio presso enti pubblici e privati, del Terzo Settore e del privato sociale;
- di attuare ogni tipo di intervento socio-psico-educativo che si ravvisi compatibile con le finalità e gli scopi dell'Associazione, oltre che necessario in base alle richieste degli utenti afferenti al Centro;
- di promuovere ricerche, convegni, incontri di studio ed altre analoghe iniziative inerenti la conoscenza e l'approfondimento delle tematiche familiari;
- di approfondire attraverso studi e ricerche specifiche la conoscenza della figura particolarmente rappresentativa di Nina Moscati in relazione alle

tematiche dell'accoglienza, dell'accettazione incondizionata e dell'ascolto dell'altro;

- di promuovere azioni formative rivolte al personale docente e agli studenti afferenti ai diversi ordini e gradi scolastici, in riferimento ai seguenti ambiti disciplinari:

- . orientamento e prevenzione della dispersione scolastica;
- . bisogni individuali e sociali degli studenti;
- . inclusione scolastica e sociale;
- . dialogo interculturale e interreligioso;
- . gestione della classe e problematiche relazionali;
- di porre la Consulenza Familiare (attività professionale svolta ai sensi della Legge n. 4 del 14/01/2013) come intervento professionale specialistico preminente di tipo non direttivo finalizzato al supporto, alla chiarificazione ed alla crescita della persona, nonché volto a rendere quest'ultima protagonista delle proprie scelte;
- di fare ricorso alla Mediazione Familiare (attività professionale svolta ai sensi della Legge n. 4 del 14/01/2013) con particolare riguardo alla tutela dei minori ed al loro affido.

